

INWENTARYZACJA ARCHITEKTONICZNO-BUDOWLANA PAŁACU KICKICH W SOBIESZYNIE



JEDNOSTKA PROJEKTOWA:	FUNDACJA OCHRONY ZABYTKÓW I DZIEDZICTWA KULTURY "FONTES" SARNY 21A, 08-504 UŁĘŻ oddział w Warszawie UL. PRZASNYSKA 6A, LOK 332, 01-756 WARSZAWA	
ADRES OBIEKTU	Sobieszyn 142e, 08-504 Sobieszyn	
NAZWA I NUMER OBRĘBU EWIDENCYJNEGO	Dz. Ew Nr 1382/9, Identyfikator Działki 061606_2.0009.1382/9	
IMIĘ I NAZWISKO LUB NAZWA INWESTORA	MIASTO STOŁECZNE WARSZAWA, BIURO MIENIA MIASTA I SKARBU PAŃSTWA, WYDZIAŁ MIENIA SKARBU PAŃSTWA, 00-613 WARSZAWA, UL. TYTUSA CHAŁUBIŃSKIEGO 8	
SPIS ZAWARTOŚCI OPRACOWANIA	1. Załączniki/Dokumenty formalne 2. Inwentaryzacja architektoniczno – budowlana (IAB)	
DATA OPRACOWANIA	07.2022	

EGZ.....

Warszawa, lipiec 2022 r.

Spis treści

1. DOKUMENTY I ZAŁĄCZNIKI	3
2. CZĘŚĆ OPISOWA	5
2.1. RYS HISTORYCZNY	5
2.2. OPIS INWENTARYZACYJNY	5
2.2.1. UKŁAD	5
2.2.2. FORMA I BRYŁA BUDYNKU	5
2.2.3. ELEWACJE	6
2.2.4. UKŁAD WNĘTRZ	6
2.2.5. STOLARKA DRZWIOWA I ŚLUSARKA OKIENNA	6
2.2.6. FUNDAMENTY	6
2.2.7. KONSTRUKCJA ŚCIAN	6
2.2.8. KONSTRUKCJA STROPÓW	7
2.2.9. KONSTRUKCJA SCHODÓW	7
2.2.10. KONSTRUKCJA DACHU I POKRYCIE DACHOWE	7
3. CZĘŚĆ RYSUNKOWA:	13
3.1. INWENTARYZACJA – spis rysunków	13

nr	Nazwa	skala	symbol
3.1.1	Inwentaryzacja rzut parteru	1:50	0.1INW
3.1.2	Inwentaryzacja rzut piętra	1:50	0.2INW
3.1.3	Inwentaryzacja – elewacja południowa	1:50	0.3INW
3.1.4	Inwentaryzacja – elewacja północna	1:50	0.4INW
3.1.5	Inwentaryzacja – elewacja wschodnia	1:50	0.5INW
3.1.6	Inwentaryzacja – elewacja zachodnia	1:50	0.6INW
3.2.8	Inwentaryzacja – przekrój A-A	1:50	0.7INW
3.2.9	Inwentaryzacja – przekrój B-B	1:50	0.8INW
3.2.10	Inwentaryzacja – przekrój C-C	1:50	0.90INW



IZBA ARCHITEKTÓW
RZECZYPOSPOLITEJ POLSKIEJ

LUBELSKA OKRĘGOWA IZBA ARCHITEKTÓW RP
OKRĘGOWA KOMISJA KWALIFIKACYJNA

Znak sprawy: 26/377/2021

Lublin, dnia 9 marca 2021r

DECYZJA nr 270/LBOKK/2021

Na podstawie art. 24 ust.1 pkt 2 ustawy z dnia 15 grudnia 2000r o samorządach zawodowych architektów oraz inżynierów budownictwa (Dz.U. z 2019 r., poz. 1117 t.j.) w związku z art. 12, art. 13 oraz art. 14 ust.1 pkt 1 ustawy z dnia 7 lipca 1994r Prawo budowlane (t.j. Dz. U. z 2020 r poz. 1333 z późn. zm.), zgodnie z art. 104 ustawy z dnia 14 czerwca 1960r Kodeks postępowania administracyjnego (t.j. Dz. U. z 2020 r poz. 256 z późn. zm.)

stwierdza się, że

Pan mgr inż. arch. Przemysław Lech Alchimowicz

urodzony w dniu 14 listopada 1983 r w Lublinie

**posiada wymagane wykształcenie techniczne oraz praktykę zawodową
i po zdaniu egzaminu z wynikiem pozytywnym otrzymuje**

UPRAWNIENIA BUDOWLANE

**w specjalności architektonicznej
do projektowania i kierowania robotami budowlanymi bez ograniczeń.**

**Powyższe uprawnienia budowlane upoważniają do wykonywania
samodzielnej funkcji technicznej w budownictwie, obejmującej:**

- 1) projektowanie, sprawdzanie projektów architektoniczno-budowlanych i sprawowanie nadzoru autorskiego;
- 2) kierowanie budową lub innymi robotami budowlanymi, w odniesieniu do architektury obiektu;
- 3) kierowanie wytwarzaniem konstrukcyjnych elementów budowlanych oraz nadzór i kontrolę techniczną wytwarzania tych elementów;
- 4) wykonywanie nadzoru inwestorskiego;
- 5) sprawowanie kontroli technicznej utrzymania obiektów budowlanych.

Decyzja niniejsza jako uwzględniająca w całości żądanie strony nie wymaga uzasadnienia.

Od powyższej decyzji przysługuje Panu odwołanie do Krajowej Komisji Kwalifikacyjnej Izby Architektów RP za pośrednictwem Okręgowej Komisji Kwalifikacyjnej Lubelskiej Okręgowej Izby Architektów RP, w terminie 14 dni od dnia doręczenia decyzji.

Wnioskodawcy przysługuje również prawo do zrzeczenia się odwołania. Skorzystanie z tego prawa skutkować będzie tym, że z dniem doręczenia Okręgowej Komisji Kwalifikacyjnej Lubelskiej Okręgowej Izby Architektów RP oświadczenia wnioskodawcy o zrzeczeniu się prawa do wniesienia odwołania, decyzja stanie się ostateczna i prawomocna.

Skład orzekający nr II Okręgowej Komisji Kwalifikacyjnej

- | | |
|-------------------|-------------------|
| 1. Przewodniczący | Krzysztof Korona |
| 2. Sekretarz | Andrzej Zubala |
| 3. Członek | Krzysztof Łopucki |

Otrzymują:

1. Wnioskodawca mgr inż. arch. Przemysław Alchimowicz
2. Główny Inspektor Nadzoru Budowlanego - w celu wpisania do centralnego rejestru osób posiadających uprawnienia budowlane
3. Lubelska Okręgowa Rada Izby Architektów RP
4. a/a





IZBA ARCHITEKTÓW
RZECZYPOSPOLITEJ POLSKIEJ

Lubelska Okręgowa Rada Izby Architektów RP

ZAŚWIADCZENIE - ORYGINAŁ
(wypis z listy architektów)

Lubelska Okręgowa Rada Izby Architektów RP zaświadcza, że:

mgr inż. arch. Przemysław Lech Alchimowicz

posiadający kwalifikacje zawodowe do pełnienia samodzielnych funkcji technicznych w budownictwie w specjalności architektonicznej i w zakresie posiadanych uprawnień nr **270/LBOKK/2021**, jest wpisany na listę członków Lubelskiej Okręgowej Izby Architektów RP pod numerem: **LB-0398**.

Członek czynny od: 24-06-2021 r.

Data i miejsce wygenerowania zaświadczenia: 08-04-2022 r. Lublin.

Zaświadczenie jest ważne do dnia: **31-12-2022 r.**

Podpisano elektronicznie w systemie informatycznym Izby Architektów RP przez:
Andrzej Kasprzak, Przewodniczący Okręgowej Rady Izby Architektów RP.

Nr weryfikacyjny zaświadczenia:

LB-0398-FEA4-9242-C9F7-F9B1

Dane zawarte w niniejszym zaświadczeniu można sprawdzić podając nr weryfikacyjny zaświadczenia w publicznym serwisie internetowym Izby Architektów: www.izbaarchitektow.pl lub kontaktując się bezpośrednio z właściwą Okręgową Izbą Architektów RP.

2. CZĘŚĆ OPISOWA¹

2.1. RYS HISTORYCZNY

Pierwsze źródłowe wzmianki o Sobieszynie pochodzą z 1. poł. XIV wieku. W XVI w. był on własnością Sobieskich. Od XVII w. majątek należał kolejno do: Zbąskich, Bieniewskich, Twardowskich, Wagnerów, Tarnowskich. Pod koniec XVIII w. drogą małżeństwa przeszedł do rąk rodziny Kickich. Na początku XIX w. należał do Augusta Kickiego szambelana królewskiego, a następnie do jego potomków. Ostatni z nich był Kajetan Kicki, dobry gospodarz i filantrop, który w 1878 r. zapisał cały majątek na cele społeczne Towarzystwu Osad Rolnych i Przytułków Rzemieślniczych. Z tej fundacji powstał w Brzozowej Górze k. Sobieszyna zakład agronomiczny, a następnie w 1896 r. pierwsza w Królestwie Polskim szkoła rolnicza.

Przybliżoną datę budowy pałacu można ustalić hipotetycznie, jedynie w oparciu o wiadomości w herbarzach oraz analizę stylistyczną. Dotychczas datowana jest ona na lata 1790-1825. Wobec braku wcześniejszych opisów czy inwentarzy XVIII wiecznych, trudno jest ustalić czy w miejscu obecnej rezydencji istniała wcześniejsza zabudowa.

Za twórców pałacu uważa się słynnego architekta doby klasycyzmu Christiana Piotra Aignera i współpracującego z nim architekta amatora Stanisława Kostkę Potockiego (na bazie zachowanych zbiorach Biblioteki Narodowej szkiców elewacji). Możliwe, że są oni jedynie autorami przebudowy rezydencji z przełomu wieków. W związku z rozbudową zaplecza dla szkoły rolniczej, pod koniec XIX w. (po 1879 r.) pałac powiększono o skrzydło wschodnie. Ponad to od pn.-wsch. z rezydencją sąsiaduje folwark z liczną zabudową gospodarczą z l. 60. XIX w. (proj. Henryka Marconiego) oraz z k. XIX i pocz. XX w.

Pałac pierwotnie pełnił funkcję rezydencjonalną być może Tarnowskich (w końcu XVIII w.) a z pewnością Kickich (pocz. XIX w.) do 1885 r. Po 1885 dobra sobieszyńskie przeszły pod zarząd Rady Zapisu Testamentu hr. Kajetana Kickiego jako część utworzonej przez niego fundacji /1879/. Po II wojnie w pałacu umieszczono ośrodek zdrowia i przedszkole oraz mieszkania. Obecnie obiekt nieużytkowany.

2.2. OPIS INWENTARYZACYJNY

2.2.1. UKŁAD

Pałac będący przedmiotem opracowania jest częścią większego zespołu rezydencjonalno – folwarcznego położonego na wschodnim krańcu wsi Sobieszyn, na skarpie doliny rzeki Wieprz, od której oddzielony jest stawami. W centrum układu znajduje się klasycystyczny pałac elewacją frontową zwrócony na północ, poprzedzony jest owalnym gazonem. Przed pałacem, po obu stronach gazonu usytuowane symetrycznie dwie klasycystyczne oficyny. Oficyna zachodnia jest obecnie zamieszkała. Teren założenia ogrodzony. Zachował się fragment XVIII w. ogrodzenia oraz brama wjazdowa na osi założenia. Na przedłużeniu osi w stronę północną pozostałości alei lipowej. W niewielkim stopniu zachował się park pałacowy. Obecnie bardzo zaniedbany.

Na północ od pałacu znajduje się zespół folwarczny z interesującymi przykładami budynków gospodarczych, których część wzniesiona wg proj. H. Marconiego (m. in. spichlerz, powozownia, obora, mleczarnia) wyróżnia się bogatym detalem architektonicznym z czerwonej cegły (lizeny, gzymsy, sterczyny, obramienia okien) skonstrastowanym z bielą

2.2.2. FORMA I BRYŁA BUDYNKU

Korpus i skrzydło pałacu częściowo podpiwniczony. Korpus prostopadłościenny, dwukondygnacyjny z centralnym ryzalitem mieszczącym mezzanino. Na środkowej osi ryzalitu portyk in antis, będący podstawą balkonu. Korpus nakryty wielopłociowym dachem, nad mezzaninem -dach czterospadowy, nad częściami bocznymi korpusu również. Skrzydło prostopadłościenne, nieco mniejszej

¹ Na bazie Białej Karty autorstwa B. Skibińskiej 1988 r. oraz opisu obiektu ze strony www.zabytek.pl [dostęp: 30.07.2022].

głębokości i tej samej wysokości ścian co korpus. Od frontu poprzedzone prostopadłościennym, jednokondygnacyjnym przedsionkiem, nakrytym pierwotnie dachem dwuspadowym (obecnie bez dachu). Przybudówka jednokondygnacyjna nakryta dachem pulpitowym

2.2.3. ELEWACJE

Elewacja frontowa korpusu siedmioosiowa na niskim cokole, z trójosiowym ryzalitem pośrodku którego na parterze przedsionek na planie półkola, z wejściem ujętym dwiema kolumnami toskańskimi, a na piętrze balkon *i porte-fenêtre* w formie okna palladiańskiego ujętego filarami i podzielonego kolumnami toskańskimi dźwigającymi odcinek belkowania, nad którym, w kondygnacji *mezzanina*, okno termalne i niewielkie okienka po bokach (analogiczne rozwiązanie zastosowane w elewacji ogrodowej). Górne kondygnacje ryzalitu podzielone przyściennymi kolumnami jońskimi w wielkim porządku, całość zwieńczona schodkową ścianką attykową.

Elewacje podzielone gzymsem kordonowym między kondygnacjami i ozdobione gzymsem kostkowym pod okapem. Parter częściowo pokryty poziomym boniowaniem, Elewacja frontowa skrzydła wschodniego o podziałach poziomych nawiązujących do korpusu głównego, z niewielkim przedsionkiem na osi. Otwory okienne prostokątne, ujęte opaskami, na piętrze zwieńczone gzymсами ścian.

2.2.4. UKŁAD WNĘTRZ

W obecnym planie pałacu wyróżnia się korpus główny, skrzydło od strony wschodniej i przybudówka od zachodu. Układ wnętrza korpusu głównego dwutraktowy, trójdzielny, lekko asymetryczny, amfiladowy. Na osi usytuowany hall, z przylegającą od zachodu drewnianą klatką schodową. Za hallem salon z wyjściem do ogrodu. Pierwotnie na piętrze znajdowała się sala balowa zajmująca całą szerokość ryzalitu z oknami na dziedziniec i na ogród.

Wejście główne od północy, ujęte jest portykiem *in antis*. Skrzydło schodnie również na planie prostokąta z niewielkim przedsionkiem na rzucie kwadratu od północy – obecnie odspojonym od ściany skrzydła. Wnętrze dwutraktowe, trójdzielne. Przybudówka na planie zbliżonym do litery L, jednodzielna, dwutraktowa. Skrzydło i przybudówka skomunikowane z wnętrzem pałacu.

2.2.5. STOLARKA DRZWIOWA I ŚLUSARKA OKIENNA

Istniejąca stolarka okienna, w bardzo złym stanie technicznym. Okna parteru i piętra częściowo nie posiadają skrzydeł, szklenia lub są uszkodzone. Okna częściowo zabite deskami. Istniejące drzwi zewnętrzne wejścia głównego zachowane, zdobione płycinami. Drzwi boczne do skrzydła z nadświetlami. Drzwi wewnętrzne częściowo zachowane, z wtórnymi warstwami malarskimi, zdobione płycinami.

Okna ościeżnicowe, dwudzielne, dwu i trójpoziomowe, oraz półkoliste, szklone na kit w szczelinach pojedynczych. Drzwi ościeżnicowe, dwuskrzydłowe, wielopłycinowe z dekoracją płycinową. Drzwi balkonowe dwuskrzydłowe, pięciopoziomowe.

2.2.6. FUNDAMENTY

Ściany fundamentowe wykonane jako ceglane, najprawdopodobniej na podbudowie z kamienia. Podczas prac inwentaryzacyjnych nie wykonano odkrywek fundamentów.

2.2.7. KONSTRUKCJA ŚCIAN

Ściany zewnętrzne z cegły, obustronnie tynkowane. Konstrukcja ścian piwnic murowana, w jednym z pomieszczeniach ściana wykonana jako kamienna.

Ściany zewnętrzne nośne parteru korpusu murowane z cegły, grubości 60-65 cm. Ściany wewnętrzne nośne grubości około 45 cm. Ściany działowe częściowo wtórne w konstrukcji szachulcowej wypełnianej cegłą, w konstrukcji drewnianej (warstwy desek dopijane do słupów konstrukcyjnych) oraz z supremy.

2.2.8. KONSTRUKCJA STROPÓW

Piwnice sklepione kolebkowo i krzyżowo. Nad parterem stropy drewniane. Stropy nad parterem w konstrukcji drewnianej oparte na belkach wykonane jako podwójny strop cichy. Belki drewniane osadzone w gniazdach. Od spodu wykończone tynkiem na trzcinie z deskowaniem. Podłoga pomieszczeń na piętrze i parterze wykończona deskami w różnym układzie.

2.2.9. KONSTRUKCJA SCHODÓW

Schody główne z poziomu parteru na pierwsze piętro zlokalizowane w zachodnim przy hallu wejściowym. Schody drewniane, trójbiegowe, policzkowe z podestami "cesarskie". Balustrada niekompletna.

Schody w skrzydle wschodnim drewniane, policzkowe, dwubiegowe. Prowadzące od parteru na strych. Schody do piwnicy w skrzydle wschodnim murowane, jednobiegowe. Schody do piwnicy w korpusie głównym drewniane policzkowe – uszkodzone.

2.2.10. KONSTRUKCJA DACHU I POKRYCIE DACHOWE

Korpus i poprzeczny ryzalit nakryte odrębnymi dachami czterospadowymi, skrzydło boczne pod dachem dwuspadowym. Dachy pokryte blachą.

Więźba dachowa drewniana krokwiowo-płatwiowa z jętką, ze stolcami oraz zastrzałami. Dach kryty blachą stalową ocynkowaną

Część elementów konstrukcji dachu znajduje się w złym stanie technicznym ze względu na działanie wody opadowej oraz grzybów i szkodników.

Ze względu na bardzo zły stan techniczny konstrukcji inwentaryzacja dachu została przeprowadzona w zakresie nie powodującym dalszej degradacji, jak również z zachowaniem bezpieczeństwa pracy. Podczas prac remontowych należy bezwzględnie zweryfikować stan istniejący oraz przeprowadzić aktualizację inwentaryzacji. Elementy drewniane należy domierzyć i opisać.

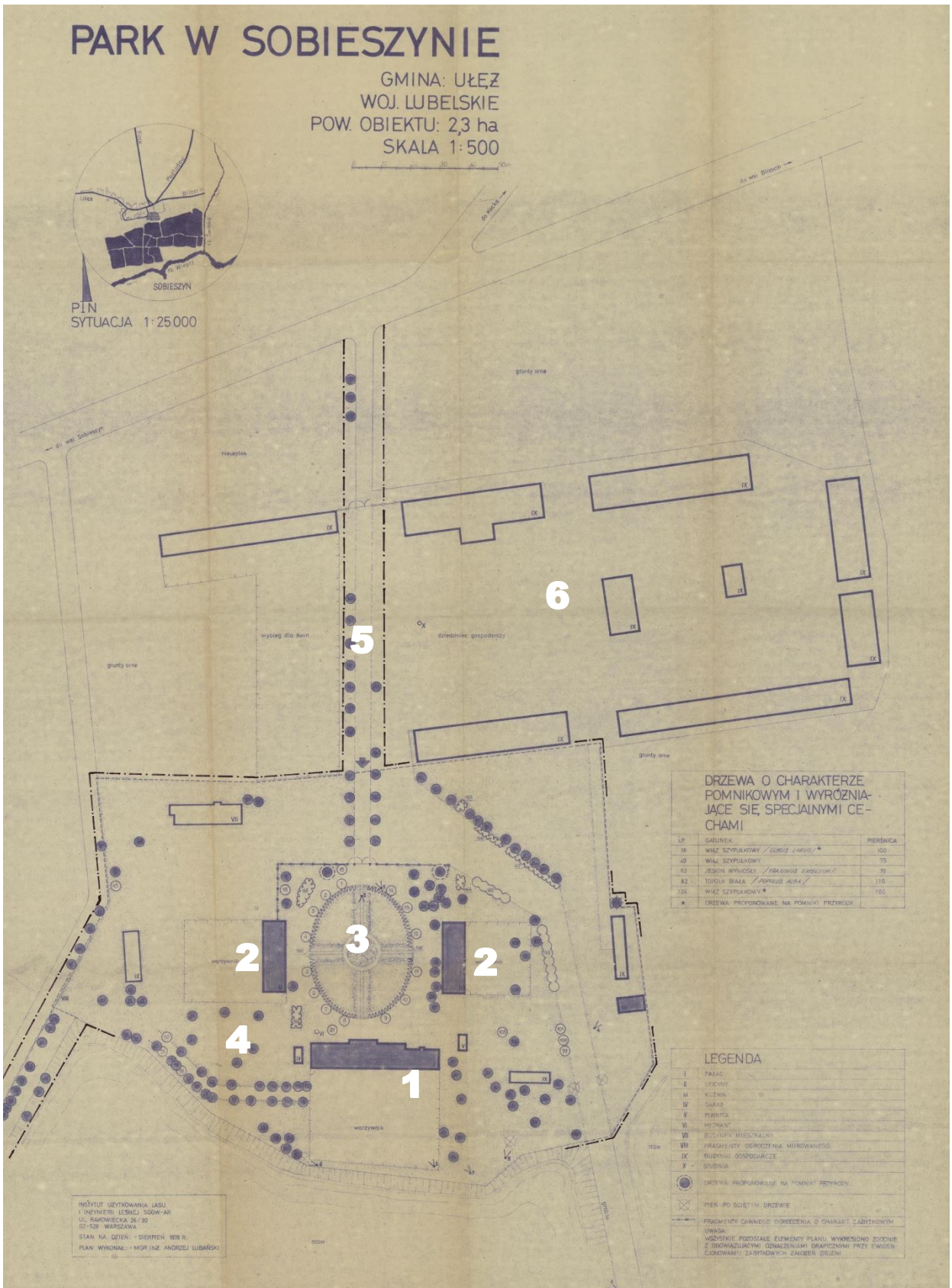

Rys.1. Schemat dawnego układu zabudowań założenia rezydencyjno- folwarcznego
1. Pałac, 2. Oficyny, 3. Gazon, 4. Park, 5. Aleja lipowa, 6. Zabudowa folwarczna

Źródło:



Fot. 1. Pałac w Sobieszynie – elewacja frontowa.
źródło: "Podlasie, piąta wycieczka po kraju" Wacław Świątkowski. 1929 r.

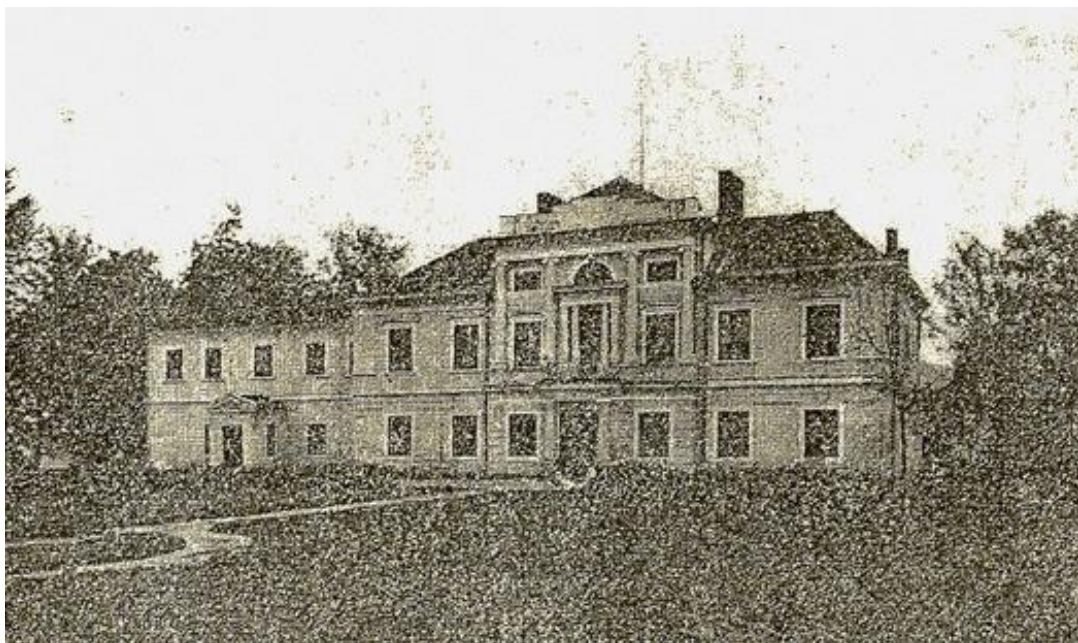

Fot. 2. Pałac w Sobieszynie, stan w 1965r., fot. Stefan Deptuszewski. Pracownia Fotograficzna Instytutu Sztuki PAN w Warszawie



Fot. 3. Pałac w Sobieszynie, szkic elewacji pałacu- autor Stanisław Kostka Potocki,
źródło: Biblioteka Narodowa, sygn. R.4895

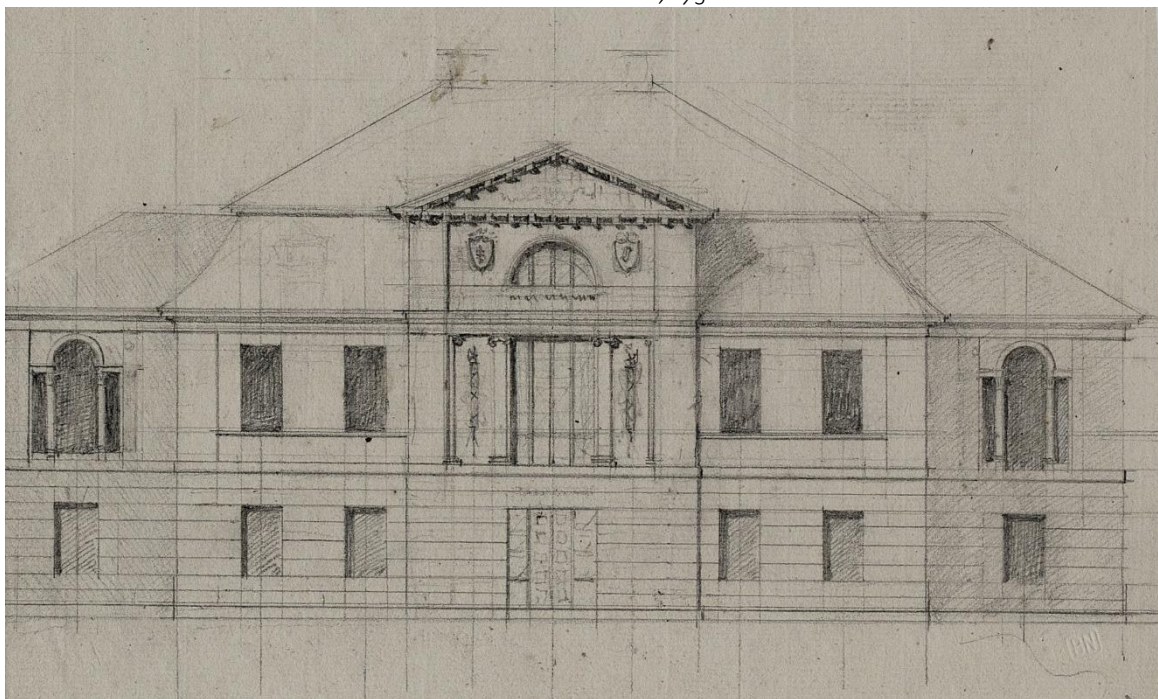

Fot. 4. Pałac w Sobieszynie, szkic elewacji pałacu- Piotr Aigner i Stanisław Kostka Potocki,
źródło: Biblioteka Narodowa



Fot. 5. Pałac w Sobieszynie – stan z 1988 r.; elewacja frontowa, na zdjęciu widoczna elewacja frontowa i gazon.
Źródło: Biała Karta, B. Skibińska, 1988



Fot. 6. Pałac w Sobieszynie – stan z 1988 r.; elewacja frontowa, skrzydło wschodni i jeszcze zadaszony
przedsionek wejściowy.
Źródło: Biała Karta, B. Skibińska, 1988



Fot. 7. Pałac w Sobieszynie – stan z 1988 r.; elewacja ogrodowa.
Źródło: Biała Karta, B. Skibińska, 1988



Fot. 8. Pałac w Sobieszynie – stan z 1988 r.; elewacja boczna – zachodnia.
Źródło: Biała Karta, B. Skibińska, 1988

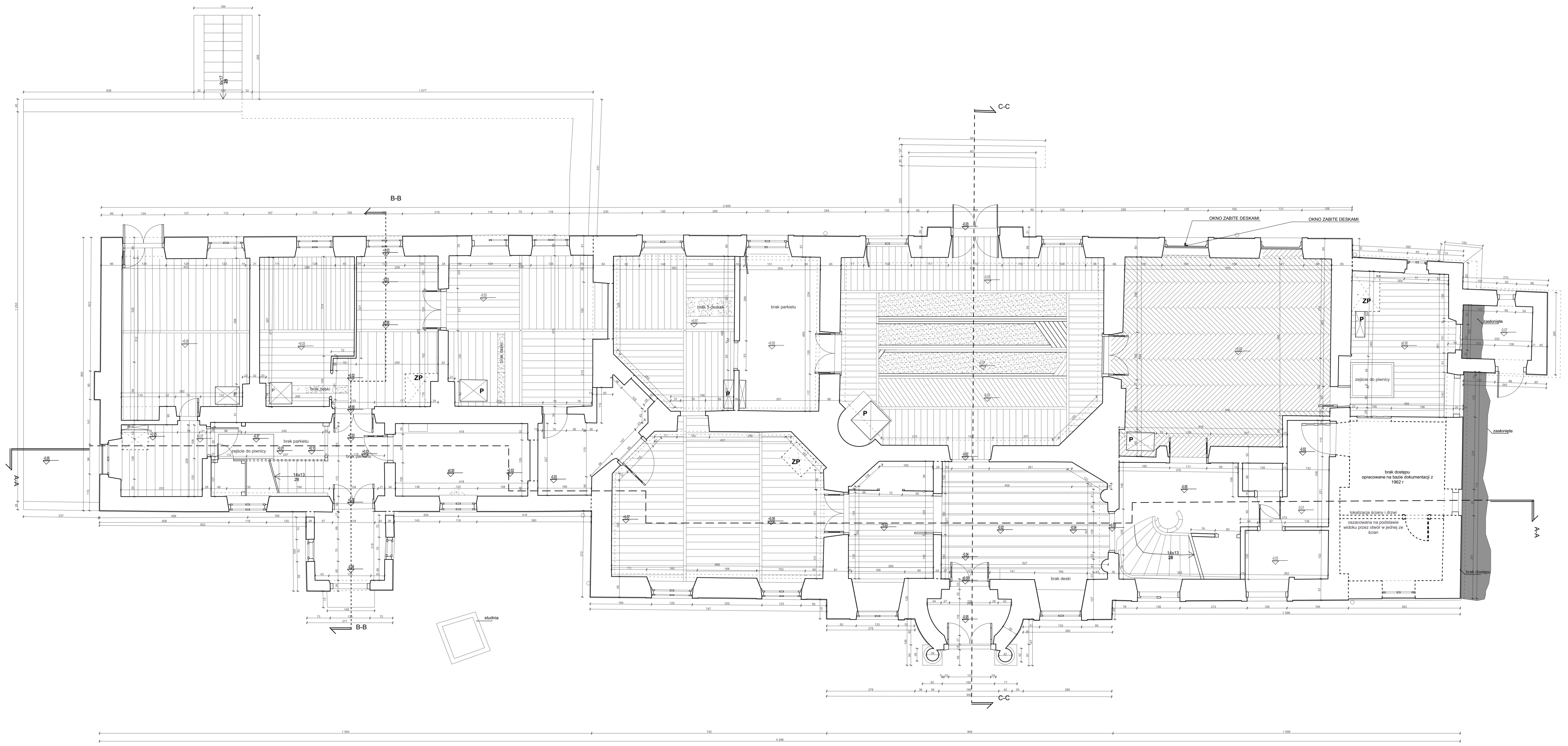

LEGENDA:

- USZKODZONY TYNK (ELEWACJE I PRZEKROJE)
- WIDOCZNA PODBUDOWA PODŁOGI (wzrosty)
- ODSŁONIĘTA STRUKTURA ŚCIAN - CEGŁY
- FRAGMENT NIEWIDOCZNY (ZASŁONIĘTY) LUB NIEDOSTĘPNY
- PEKNIĘCIA I ZARYSOWANIA
- OPRACOWANE NA PODSTAWIE ARCHIWALNEJ DOKUMENTACJI
- PIEC ZACHOWANY - Z LAT 60-70 XX w.
- PIEC ZNISZCZONY - Z LAT 60-70 XX w.
- UKŁAD PODŁOGI - DESEK I DESZCZOŁEK

FONTES

**WYDZIAŁ ARCHITEKTURY
POLITECHNIKI WARSZAWSKIEJ**

**FUNDACJA OCHRONY ZABYTKÓW I DZIEDZICTWA
KULTURY "FONTES"
SARNY 31A, 08-504 ULĘŻ
oddział w Warszawie
UL. PRZASNYSKA 6A, LOK 332, 01-756 WARSZAWA**

**MIASTO STOŁECZNE WARSZAWA, BIURO MIENIA
MIASTA I SKARBU PAŃSTWA, WYDZIAŁ MIENIA
SKARBU PAŃSTWA, 00-613 WARSZAWA,
UL. TYTUSA CHAŁUBIŃSKIEGO 8**

BRANŻA: ARCHITEKTURA

TYP: INWENTARYZACJA ARCHITEKTONICZNA

ADRES: SOBIESZYŃ 142E, 08-504 SOBIESZYŃ,
DZ. EW NR 1382/9,
IDENTYFIKATOR DZIAŁKI
061606_2.0009.1382/9

**INWENTARYZACJA ARCHITEKTONICZNO-BUDOWLANA
BUDYNKU PAŁACU KICICH W SOBIESZYŃ**

RZUT PARTERU

PROJEKTOWAŁ	REDAKTOR	NR LIT.	POSIĘG
mgr inż. arch. Przemysław Adamowicz		270LBOXX021	
mgr inż. arch. Nona Krawiec			
inż. arch. Monika Rutecka			

Data	Skala	Wydanie	Numer	Rozmiar
07.2022	1:50		Nr 1	

Inwentaryzacja wykonana w ramach zajęć akademickich "Praktyka inwentaryzacyjna" prowadzonych na Wydziale Architektury Politechniki Warszawskiej. Pomiary i rysunki wykonane w dniach 18-29.07.2022 r. przez grupę studentów WA w składzie: N. Arslan, Z. Górka, W. Ignatjew-Zielonka, R. Keller, P. Kowalec, M. Libuku, A. Nowosad, M. Pancewicz, J. Paszkot, A. Repalska, J. Smulek, H. Stefaniak, K. Wojtkowski, J. Wojcik pod kierunkiem mgr inż. arch. Iwony Krawiec (Zakład Architektury Polskiej WAPiW) oraz inż. arch. Moniki Ruteckiej.

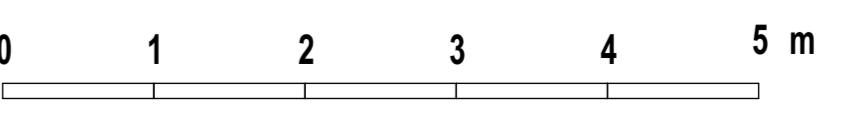

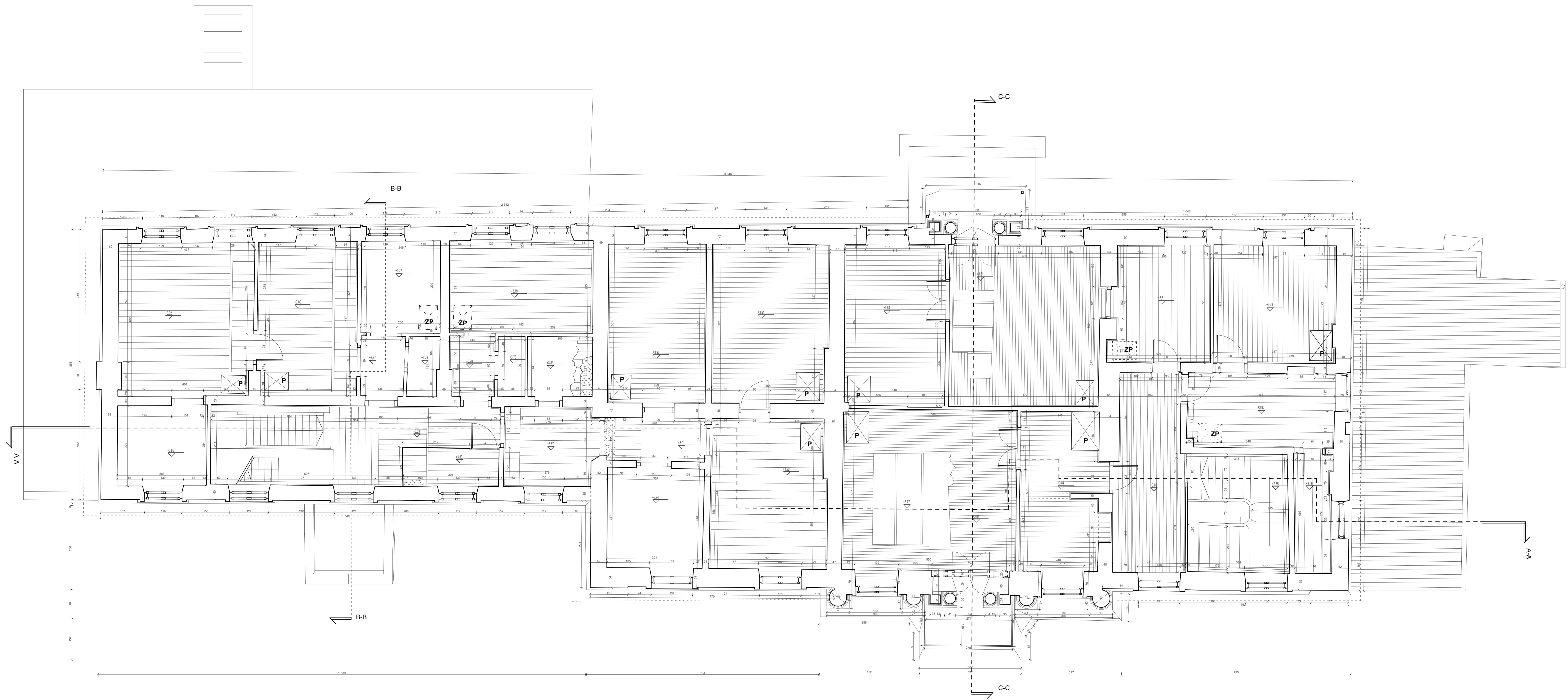

- LEGENDA:**
- USZKODZONY TYNK (ELEWACJE I PRZEKROJE)
 - WIDOCZNA PODBUDOWA PODŁOGI (WŁÓCZKI)
 - ODSŁONIĘTA STRUKTURA ŚCIAN - CEGŁY
 - FRAGMENT NIEWIDOCZNY (ZASŁONIĘTY) LUB NIEDOSTĘPNY
 - PEKNIĘCIA I ZARYSOWANIA
 - OPRACOWANIE NA PODSTAWIE ARCHIWALNEJ DOKUMENTACJI
 - PIEC ZACHOWANY - Z LAT 60-70 XX w.
 - PIEC ZNISZCZONY - Z LAT 60-70 XX w.
 - UKŁAD PODŁOGI - DESEK I DESZCZOŁEK

FONTES

**WYDZIAŁ ARCHITEKTURY
POLITECHNIKI WARSZAWSKIEJ**

BIUROSTWA PROJEKCYJNA
**FUNDACJA OCHRONY ZABYTKÓW I DZIEDZICTWA
KULTURY "FONTES"**
 SARNY 21A, 08-504 ULĘŻ
 oddział w Warszawie
 UL. PRZASZYŃSKA 6A, LOK 332, 01-756 WARSZAWA

INWESTOR
**MIASTO STOŁECZNE WARSZAWA, BIURO MIENIA
MIASTA I SKARBU PAŃSTWA, WYDZIAŁ MIENIA
SKARBU PAŃSTWA, 00-613 WARSZAWA,
UL. TYTUSA CHAŁUBIŃSKIEGO 8**

BRANŻA: ARCHITEKTURA
FAZA: INWENTARZYJACJA ARCHITEKTONICZNA
ADRES: SOBIESZYŃ 142E, 08-504 SOBIESZYŃ,
 DZ. EW NR 1382/9,
 IDENTYFIKATOR DZIAŁKI
 061606_2.0009.1382/9

PROJEKT:
**INWENTARZYJACJA ARCHITEKTONICZNO-BUDOWLANA
BUDYNKU PAŁACU KICHÓW W SOBIESZYŃ**

WYSIĄG: RZUT PIĘTRA

PROJEKTOWAŁ	REDAKTOWAŁ	WYKONAŁ	POSIAD
mgr inż. arch. Przemysław Adamowicz		270LBOXX0201	
mgr inż. arch. Monika Krawiec			
inż. arch. Monika Rastalska			

Inwentaryzacja wykonana w ramach zajęć akademickich "Praktyka inwentaryzacyjna" prowadzonych na Wydziale Architektury Politechniki Warszawskiej. Pomiary i rysunki wykonane w dniach 18-29.07.2022 r. przez grupę studentów WA w składzie: N. Arslan, Z. Górka, W. Ignatjew-Zielonka, R. Keller, P. Kowalec, M. Libuku, A. Nowosad, M. Pancewicz, J. Paszkot, A. Repalska, J. Smulek, H. Stefaniak, K. Wojtkowski, J. Wojcik pod kierunkiem mgr inż. arch. Iwony Krawiec (Zakład Architektury Polskiej WAPiW) oraz inż. arch. Moniki Rusteckiej.

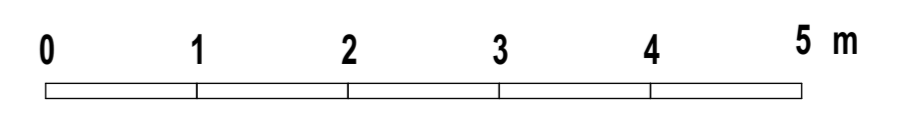
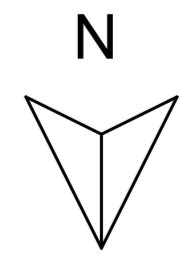



- LEGENDA:**
- USZKODZONY TYNK (ELEWACJE I PRZEKROJE) WIDOCZNA PODBUDOWA PODŁOGI (RZUTY)
 - ODSŁONIĘTA STRUKTURA ŚCIAN - CEGŁY
 - FRAGMENT NIEWIDOCZNY (ZASŁONIĘTY) LUB NIEDOSTĘPNY
 - PEKNIĘCIA I ZARYSOWANIA
 - OPRACOWANE NA PODSTAWIE ARCHIWALNEJ DOKUMENTACJI
 - P - PIEC ZACHOWANY - Z LAT 60-70 XX w.
 - ZP - PIEC ZNISZCZONY - Z LAT 60-70 XX w.
 - UKŁAD PODŁOGI - DESEK I DESZCZÓLEK

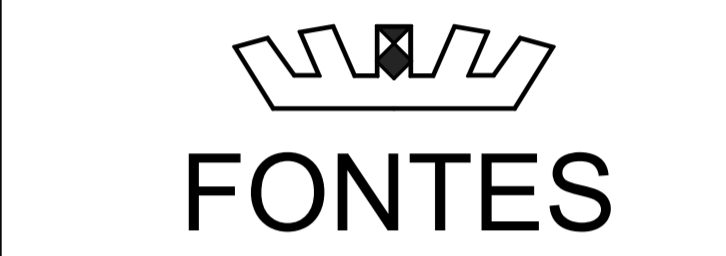
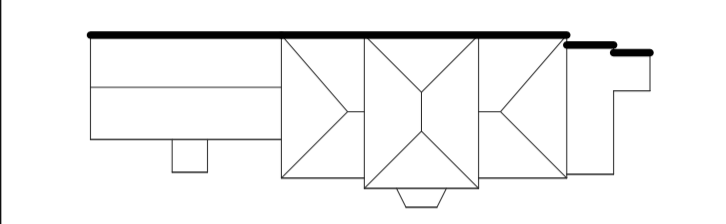

JEDYNICZKA PROJEKTOWA:
FUNDACJA OCHRONY ZABYTKÓW I DZIEDZICTWA KULTURY "FONTES"
 SARNY 21A, 08-504 UŁĘŻ
 oddział w Warszawie
 UL. PRZASNYSKA 6A, LOK 332, 01-756 WARSZAWA

INWESTOR:
MIASTO STOŁECZNE WARSZAWA, BIURO MIENIA MIASTA I SKARBU PAŃSTWA, WYDZIAŁ MIENIA SKARBU PAŃSTWA, 00-613 WARSZAWA, UL. TYTUSA CHAŁUBIŃSKIEGO 8

BRANŻA: ARCHITEKTURA

FAZA: INWENTARYZACJA ARCHITEKTONICZNA

ADRES:
 SOBIESZYN 142E, 08-504 SOBIESZYN,
 DZ. EW NR 1382/9,
 IDENTYFIKATOR DZIAŁKI
 061606_2.0009.1382/9

PROJEKT:
INWENTARYZACJA ARCHITEKTONICZNO-BUDOWLNA BUDYNKU PAŁACU KICKICH W SOBIESZYNIE

RYTUŚNIEK:
 ELEWACJA POŁUDNIOWA

PROJEKTOWAŁ	IMIĘ NAZWISKO	NR LPIR	PODPIS
projektował	mgr inż. arch. Przemysław Achimowicz	2701LBOK/2021	
opracował	mgr inż. arch. Iwona Krawiec		
opracował	inż. arch. Monika Rustecka		

Data	Skala	Indeks	Numery	Revizja
07.2022	1:50		Nr 3	

Inwentaryzacja wykonana w ramach zajęć akademickich "Praktyka inwentaryzacyjna" prowadzonych na Wydziale Architektury Politechniki Warszawskiej.
 Pomiary i rysunki wykonane w dniach 18-29.07.2022 r. przez grupę studentów WA w składzie:
 N. Arslan, Z. Górka, W. Ignatjew-Zielonka, R. Keller, P. Kowalec, M. Libuku, A. Nowosad, M. Pancewicz, J. Paszkot, A. Repalska, J. Smutek, H. Stefaniak, K. Wojtkowski, J. Wojcik pod kierunkiem: mgr inż. arch. Iwona Krawiec (Zakład Architektury Polskiej WAPW) oraz inż. arch. Moniki Rusteckiej.

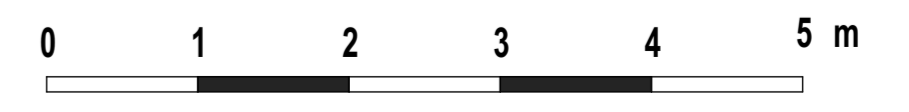



- LEGENDA:**
- USZKODZONY TYNK (ELEWACJE I PRZEKROJE)
 - WIDOCZNA PODBUDOWA PODŁOGI (RZUTY)
 - ODSŁONIĘTA STRUKTURA ŚCIAN - CEGŁY
 - FRAGMENT NIEWIDOCZNY (ZASŁONIĘTY) LUB NIEDOSTĘPNY
 - PEKNIĘCIA I ZARYSOWANIA
 - OPRACOWANE NA PODSTAWIE ARCHIWALNEJ DOKUMENTACJI
 - P - PIEC ZACHOWANY - Z LAT 60-70 XX w.
 - ZP - PIEC ZNISZCZONY - Z LAT 60-70 XX w.
 - UKŁAD PODŁOGI - DESEK I DESZCZÓLEK

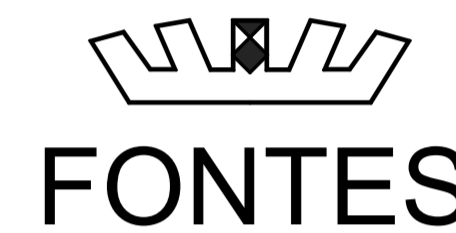
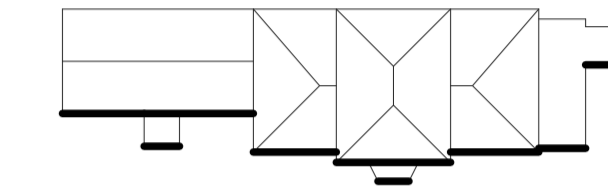

JEDNOŚCIA PROJEKTOWA:
FUNDACJA OCHRONY ZABYTKÓW I DZIEDZICTWA KULTURY "FONTES"
 SARNY 21A, 08-504 UŁĘŻ
 oddział w Warszawie
 UL. PRZASZYŃSKA 6A, LOK 332, 01-756 WARSZAWA

INWESTOR:
MIASTO STOŁECZNE WARSZAWA, BIURO MIENIA MIASTA I SKARBU PAŃSTWA, WYDZIAŁ MIENIA SKARBU PAŃSTWA, 00-613 WARSZAWA, UL. TYTUSA CHAŁUBIŃSKIEGO 8

BRANŻA: ARCHITEKTURA

FAZA: INWENTARYZACJA ARCHITEKTONICZNA

ADRES:
 SOBIESZYŃ 142E, 08-504 SOBIESZYŃ,
 DZ. EW NR 1382/9,
 IDENTYFIKATOR DZIAŁKI
 061606_2_0009.1382/9

PROJEKT:
INWENTARYZACJA ARCHITEKTONICZNO-BUDOWLNA BUDYNKU PAŁACU KICKICH W SOBIESZYŃNIE

RYTUWEL:
 ELEWACJA POŁNOCNA

PROJEKTOWAŁ	IMIĘ NAZWISKO	NR LITEL	PODPIS
projektował	mgr inż. arch. Przemysław Achimowicz	2701LBOKK/2021	
opracował	mgr inż. arch. Iwona Krawiec		
opracowała	inż. arch. Monika Rustecka		







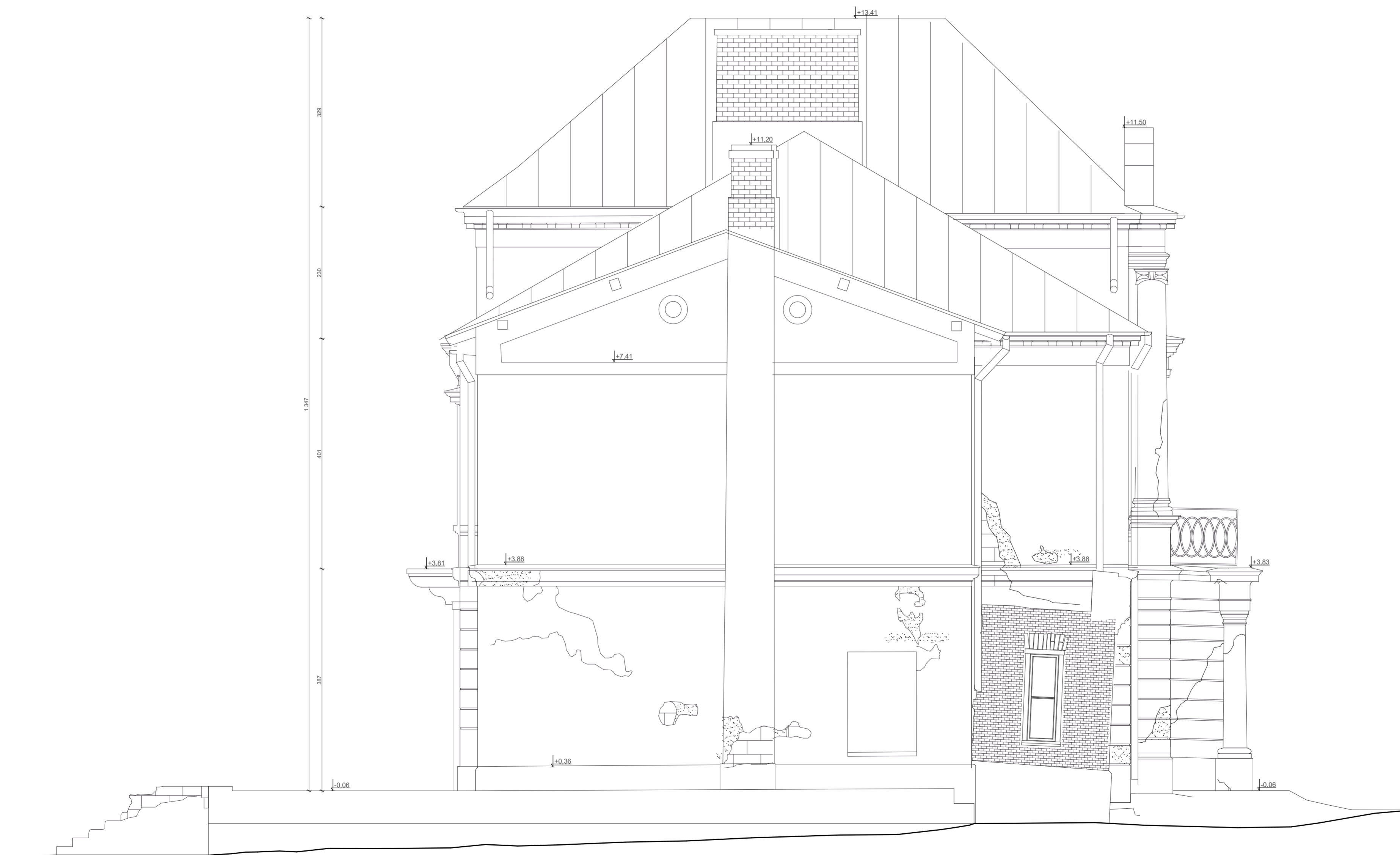

Data	Skala	Indeks	Numery	Revisio
07.2022	1:50		Nr 4	

Inwentaryzacja wykonana w ramach zajęć akademickich "Praktyka inwentaryzacyjna" prowadzonych na Wydziale Architektury Politechniki Warszawskiej.
 Pomiary i rysunki wykonane w dniach 18-29.07.2022 r. przez grupę studentów WA w składzie:
 N. Arslan, Z. Górka, W. Ignatjew-Zielonka, R. Keller, P. Kowalec, M. Libuku, A. Nowosad, M. Pancewicz, J. Paszkot, A. Repalska, J. Smutek, H. Stefaniak, K. Wojtkowski, J. Wojcik pod kierunkiem: mgr inż. arch. Iwona Krawiec (Zakład Architektury Polskiej WAPW) oraz inż. arch. Moniki Rusteckiej.





LEGENDA:

-  USZKODZONY TYNK (ELEWACJE I PRZEKROJE)
-  WIDOCZNA PODBUDOWA PODŁOGI (RZUT)
-  ODSŁONIĘTA STRUKTURA ŚCIAN - CEGŁY
-  FRAGMENT NIEWIDOCZNY (ZASŁONIĘTY) LUB NIEDOSTĘPNY
-  PĘKNIĘCIA I ZARYSOWANIA
-  OPRACOWANE NA PODSTAWIE ARCHIWALNEJ DOKUMENTACJI
-  P PIEC ZACHOWANY - Z LAT 60-70 XX w.
-  ZP PIEC ZNISZCZONY - Z LAT 60-70 XX w.
-  UKŁAD PODŁOGI - DESEK I DESZCZÓLEK

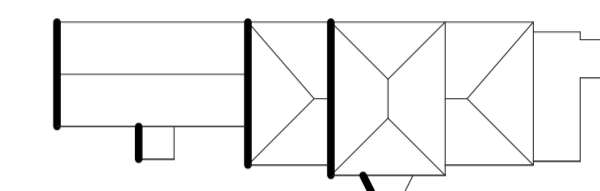

JEDNOSTKA PROJEKTOWA:
FUNDACJA OCHRONY ZABYTKÓW I DZIEDZICTWA KULTURY "FONTES"
SARNY 21A, 08-504 UŁĘŻ
oddział w Warszawie
UL. PRZASNYSKA 6A, LOK 332, 01-756 WARSZAWA

INWESTOR:
MIASTO STOŁECZNE WARSZAWA, BIURO MIENIA MIASTA I SKARBU PAŃSTWA, WYDZIAŁ MIENIA SKARBU PAŃSTWA, 00-613 WARSZAWA, UL. TYTUSA CHAŁUBIŃSKIEGO 8

BRANŻA: ARCHITEKTURA

FAZA: INWENTARZYACJA ARCHITEKTONICZNA

ADRES:
SOBIESZYŃ 142E, 08-504 SOBIESZYŃ,
DZ. EW NR 1382/9,
IDENTYFIKATOR DZIAŁKI
061606_2.0009.1382/9

PROJEKT:
INWENTARYZACJA ARCHITEKTONICZNO-BUDOWLNA BUDYNKU PAŁACU KICKICH W SOBIESZYŃNIE

RYSUNEK: ELEWACJA WSCHODNIA









PROJEKTOWAŁ:	IMIĘ NAZWISKO	NR UPRL	PODPIS
projektował:	mgr inż. arch. Przemysław Alchimowicz	270/LBOKK/2021	
opracowała:	mgr inż. arch. Iwona Krawiec		
opracowała:	inż. arch. Monika Rustecka		

Data:	Skala:	Indeks:	Numer:	Rewizja:
07.2022	1:50		Nr 5	

Inwentaryzacja wykonana w ramach zajęć akademickich "Praktyka inwentaryzacyjna" prowadzonych na Wydziale Architektury Politechniki Warszawskiej.
Pomiary i rysunki wykonane w dniach 18-29.07.2022 r. przez grupę studentów WA w składzie:
N. Arslan, Z. Górski, W. Ignatjew- Zielonka, R. Keller, P. Kowalec, M. Libuku, A. Nowosad, M. Pancewicz, J. Paszkot, A. Repalska, J. Smulek, H. Stefaniak, K. Wojtkowski, J. Wójcik
pod kierunkiem: mgr inż arch. Iwony Krawiec (Zakład Architektury Polskiej WAPW) oraz inż. arch. Moniki Rusteckiej.





- LEGENDA:**
-  USZKODZONY TYNK (ELEWACJE I PRZEKROJE)
WIDOCZNA PODBUDOWA PODŁOGI (RZUT)
 -  ODSŁONIĘTA STRUKTURA ŚCIAN - CEGŁY
 -  FRAGMENT NIEWIDOCZNY (ZASŁONIĘTY)
LUB NIEDOSTĘPNY
 -  PEKNIĘCIA I ZARYSOWANIA
 -  OPRACOWANE NA PODSTAWIE
ARCHIWALNEJ DOKUMENTACJI
 -  PIEC ZACHOWANY - Z LAT 60-70 XX w.
 -  PIEC ZNISZCZONY - Z LAT 60-70 XX w.
 -  UKŁAD PODŁOGI - DESEK I DESZCZÓLEK

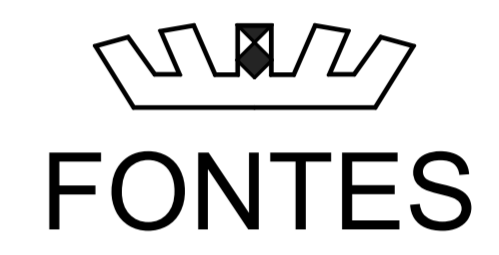
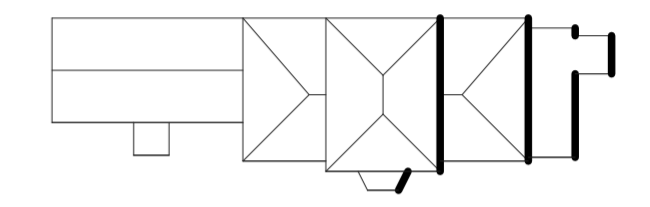

JEDNOSTKA PROJEKTOWA:
**FUNDACJA OCHRONY ZABYTKÓW I DZIEDZICTWA
 KULTURY "FONTES"**
 SARNY 21A, 08-504 UŁĘŻ
 oddział w Warszawie
 UL. PRZASNYSKA 6A, LOK 332, 01-756 WARSZAWA

INWESTOR:
**MIASTO STOŁECZNE WARSZAWA, BIURO MIENIA
 MIASTA I SKARBU PAŃSTWA, WYDZIAŁ MIENIA
 SKARBU PAŃSTWA, 00-613 WARSZAWA,
 UL. TYTUSA CHAŁUBIŃSKIEGO 8**

BRANŻA: ARCHITEKTURA

FAZA: INWENTARYZACJA ARCHITEKTONICZNA

ADRES:
 SOBIESZYŃ 142E, 08-504 SOBIESZYŃ,
 DZ. EW NR 1382/9,
 IDENTYFIKATOR DZIAŁKI
 061606_2.0009.1382/9

PROJEKT:
**INWENTARYZACJA ARCHITEKTONICZNO-BUDOWLNA
 BUDYNKU PAŁACU KICKICH W SOBIESZYŃNIE**

RYSUNEK:
 ELEWACJA ZACHODNIA

PROJEKTOWAŁ:	IMIĘ NAZWISKO	NR UPRL	PODPIS
projektował:	mgr inż. arch. Przemysław Alchimowicz	270/LBOKK/2021	
opracowała:	mgr inż. arch. Iwona Krawiec		
opracowała:	inż. arch. Monika Rostecka		

Data:	Skala:	Indeks:	Numer:	Rewizja:
07.2022	1:50		Nr 6	

Inwentaryzacja wykonana w ramach zajęć akademickich "Praktyka inwentaryzacyjna" prowadzonych na Wydziale Architektury Politechniki Warszawskiej.
 Pomiary i rysunki wykonane w dniach 18-29.07.2022 r. przez grupę studentów WA w składzie:
 N. Arslan, Z. Górski, W. Ignatjew- Zielonka, R. Keller, P. Kowalec, M. Libuku, A. Nowosad, M. Pancewicz, J. Paszkot, A. Repalska, J. Smutek, H. Stefaniak, K. Wojtkowski, J. Wójcik
 pod kierunkiem: mgr inż. arch. Iwony Krawiec (Zakład Architektury Polskiej WAPW) oraz inż. arch. Moniki Rosteckiej.

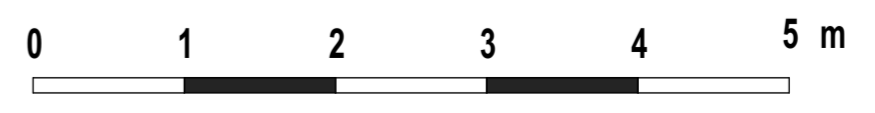



- LEGENDA:**
- USZKODZONY TYNK (ELEVACJE I PRZEKROJE)
WIDOCZNA PODBUDOWA PODŁOGI (RZUTY)
 - ODSŁONIĘTA STRUKTURA ŚCIAN - CEGŁY
 - FRAGMENT NIEWIDOCZNY (ZASŁONIĘTY)
LUB NIEDOSTĘPNY
 - PEKNIĘCIA I ZARYSOWANIA
 - OPRACOWANE NA PODSTAWIE
ARCHIWALNEJ DOKUMENTACJI
 - P
PIEC ZACHOWANY - Z LAT 60-70 XX w.
 - ZP
PIEC ZNISZCZONY - Z LAT 60-70 XX w.
 - UKŁAD PODŁOGI - DESEK I DESZCZÓLEK

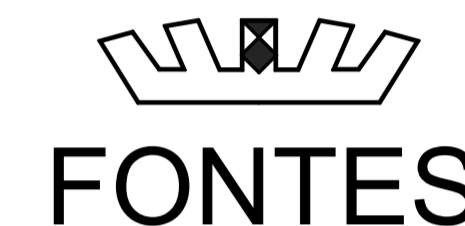
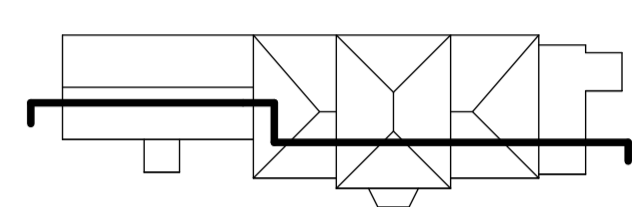

JEDYNOŚĆ PROJEKTOWA
**FUNDACJA OCHRONY ZABYTKÓW I DZIEDZICTWA
 KULTURY "FONTES"**
 SARNY 21A, 08-504 UŁĘŻ
 oddział w Warszawie
 UL. PRZASNYSKA 6A, LOK 332, 01-756 WARSZAWA

INWESTOR:
**MIASTO STOŁECZNE WARSZAWA, BIURO MIENIA
 MIASTA I SKARBU PAŃSTWA, WYDZIAŁ MIENIA
 SKARBU PAŃSTWA, 00-613 WARSZAWA,
 UL. TYTUSA CHAŁUBIŃSKIEGO 8**

BRANŻA: ARCHITEKTURA

FAZA: INWENTARYZACJA ARCHITEKTONICZNA

ADRES:
 SOBIESZYŃ 142E, 08-504 SOBIESZYŃ,
 DZ. EW NR 1382/9,
 IDENTYFIKATOR DZIAŁKI
 061606_2.0009.1382/9

PROJEKT:
**INWENTARYZACJA ARCHITEKTONICZNO-BUDOWLNA
 BUDYNKU PAŁACU KICKICH W SOBIESZYŃ**

RYSUJEK: PRZEKRÓJ PODŁUŻNY A-A

PROJEKTOWAŁ	IMIĘ NAZWISKO	NR LIPR.	PODPIS
przepracował	mgr inż. arch. Przemysław Achimowicz	2701.BOKK/2021	
opracował	mgr inż. arch. Iwona Krawiec		
opracowała	inż. arch. Monika Rustecka		

Data	Skala	Indeks	Numery	Rowidz
07.2022	1:50		Nr 7	

Inwentaryzacja wykonana w ramach zajęć akademickich "Praktyka inwentaryzacyjna" prowadzonych na Wydziale Architektury Politechniki Warszawskiej.
 Pomiary i rysunki wykonane w dniach 18-29.07.2022 r. przez grupę studentów WA w składzie:
 N. Arslan, Z. Górka, W. Ignatjew-Zielonka, R. Keller, P. Kowalec, M. Libuku, A. Nowosad, M. Pancewicz, J. Paszkot, A. Repalska, J. Smutek, H. Stefaniak, K. Wojtkowski, J. Wojcik
 pod kierunkiem: mgr inż. arch. Iwona Krawiec (Zakład Architektury Polskiej WAPW) oraz inż. arch. Moniki Rusteckiej.



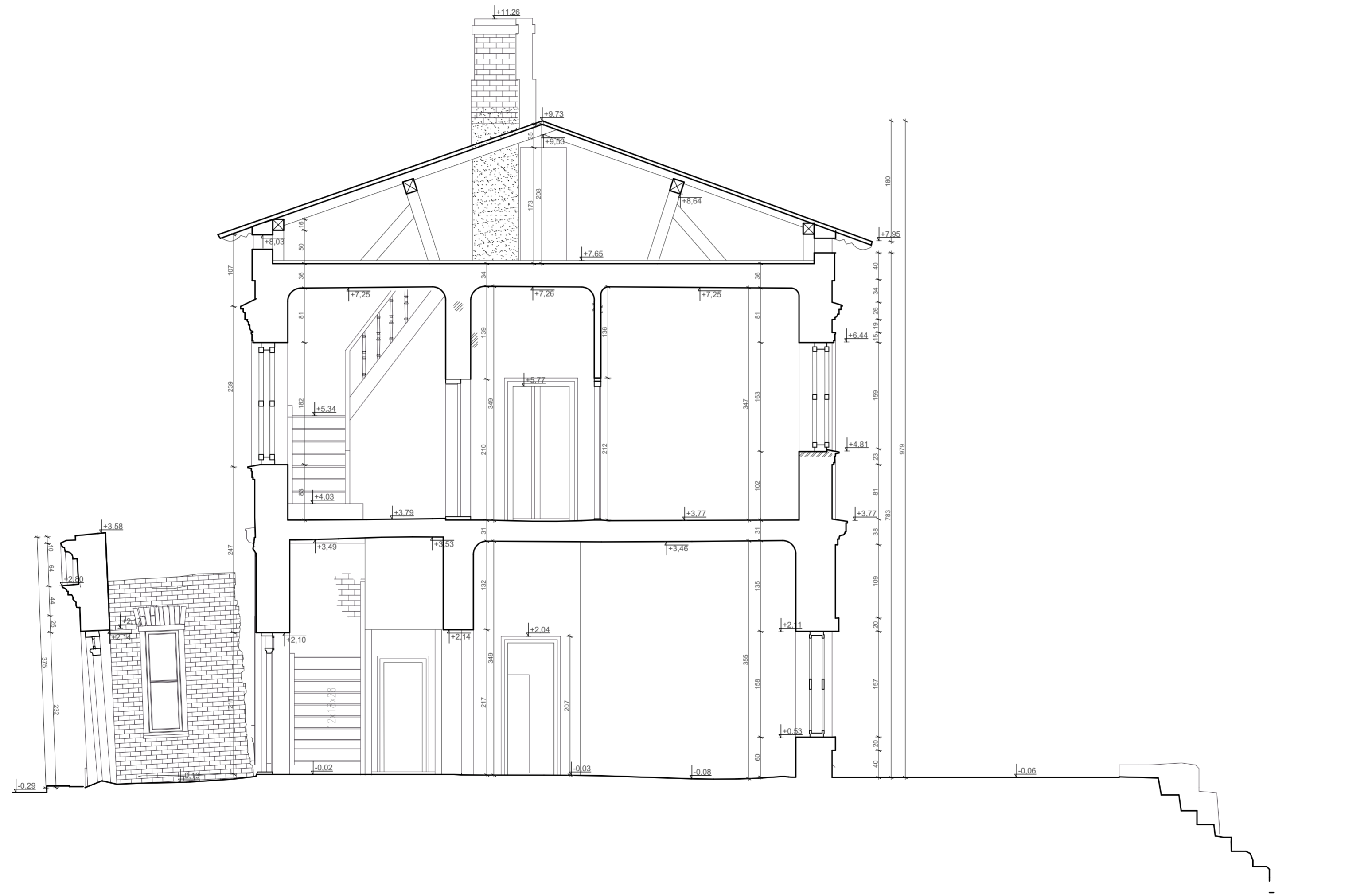

- LEGENDA:**
- USZKODZONY TYNK (ELEWACJE I PRZEKROJE)
 - WIDOCZNA PODBUDOWA PODŁOGI (RZUT)
 - ODSŁONIĘTA STRUKTURA ŚCIAN - CEGŁY
 - FRAGMENT NIEWIDOCZNY (ZASŁONIĘTY) LUB NIEDOSTĘPNY
 - PĘKNIĘCIA I ZARYSOWANIA
 - OPRACOWANE NA PODSTAWIE ARCHIWALNEJ DOKUMENTACJI
 - P - PIEC ZACHOWANY - Z LAT 60-70 XX w.
 - ZP - PIEC ZNISZCZONY - Z LAT 60-70 XX w.
 - UKŁAD PODŁOGI - DESEK I DESZCZÓLEK

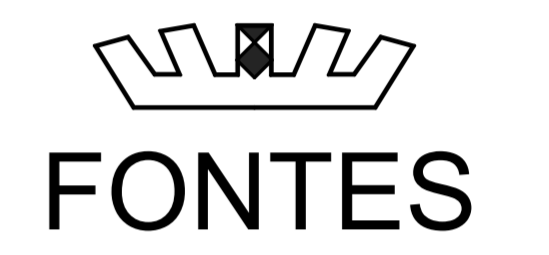
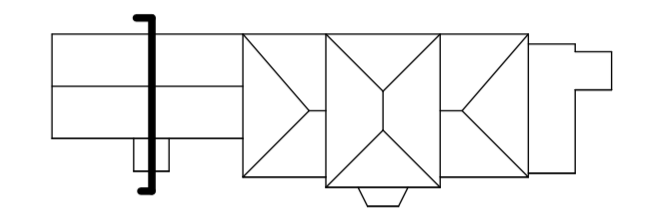

JEDNOSTKA PROJEKTOWA:
**FUNDACJA OCHRONY ZABYTKÓW I DZIEDZICTWA
 KULTURY "FONTES"
 SARNY 21A, 08-504 UŁĘŻ
 oddział w Warszawie
 UL. PRZASNYSKA 6A, LOK 332, 01-756 WARSZAWA**

INWESTOR:
**MIASTO STOŁECZNE WARSZAWA, BIURO MIENIA
 MIASTA I SKARBU PAŃSTWA, WYDZIAŁ MIENIA
 SKARBU PAŃSTWA, 00-613 WARSZAWA,
 UL. TYTUSA CHAŁUBIŃSKIEGO 8**

BRANŻA: ARCHITEKTURA

FAZA: INWENTARYZACJA ARCHITEKTONICZNA

ADRES:
 SOBIESZYŃ 142E, 08-504 SOBIESZYŃ,
 DZ. EW NR 1382/9,
 IDENTYFIKATOR DZIAŁKI
 061606_2.0009.1382/9

PROJEKT:
**INWENTARYZACJA ARCHITEKTONICZNO-BUDOWLNA
 BUDYNKU PAŁACU KICKICH W SOBIESZYŃNIE**

RYSUNEK:
 PRZEKRÓJ POPRZECZNY B-B

PROJEKTOWAŁ:	IMIĘ NAZWISKO	NR UPRL	PODPIS
projektował:	mgr inż. arch. Przemysław Alchimowicz	270/LBOKK/2021	
opracowała:	mgr inż. arch. Iwona Krawiec		
opracowała:	inż. arch. Monika Rostecka		





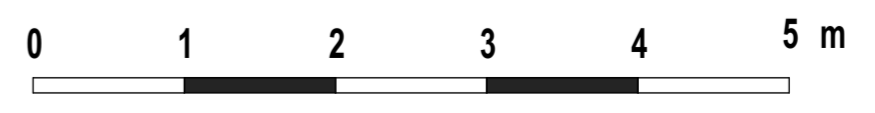

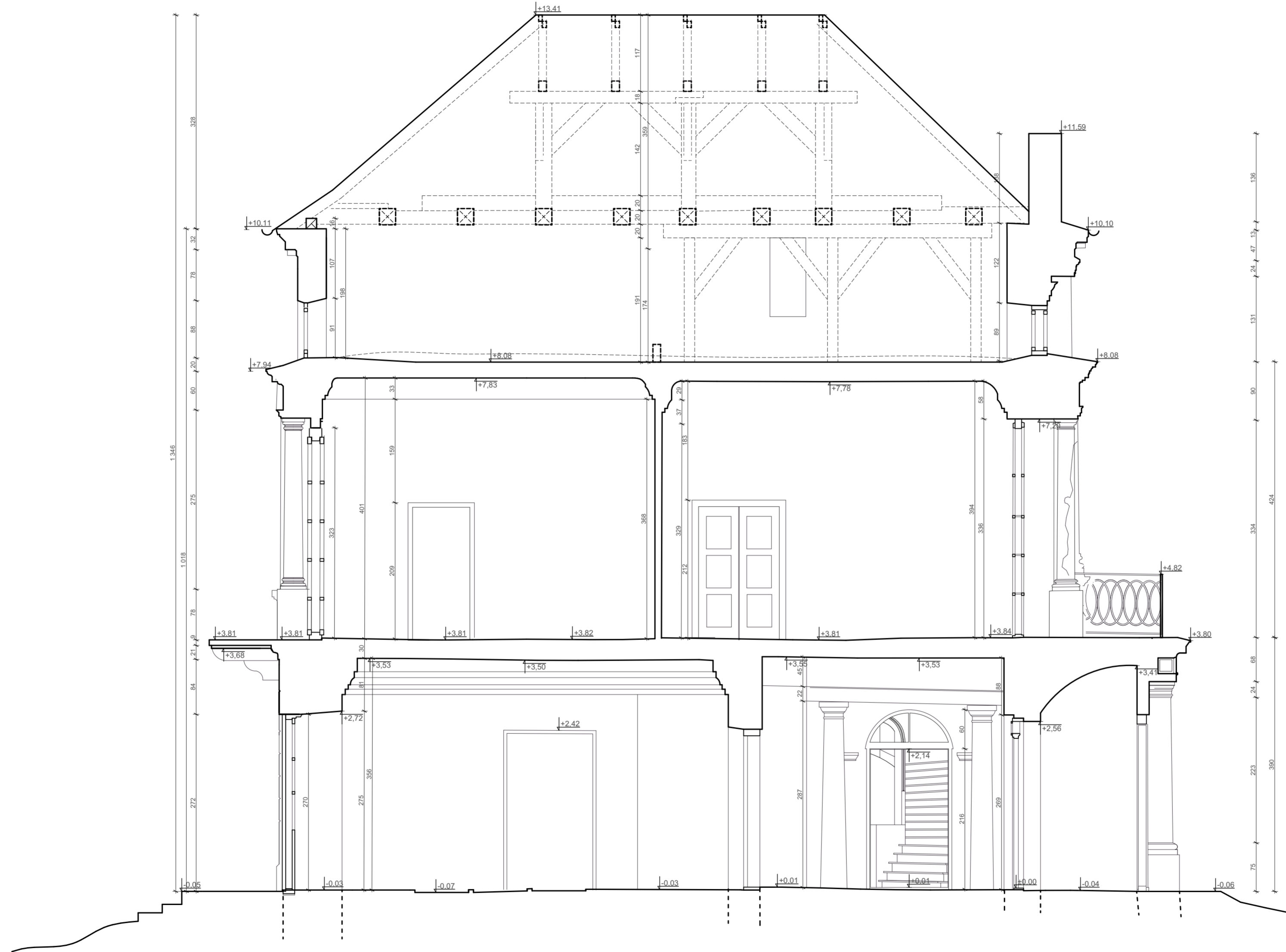

Data:	Skala:	Indeks:	Numer:	Revizja:
07.2022	1:50		Nr 8	

Inwentaryzacja wykonana w ramach zajęć akademickich "Praktyka inwentaryzacyjna" prowadzonych na Wydziale Architektury Politechniki Warszawskiej.
 Pomiary i rysunki wykonane w dniach 18-29.07.2022 r. przez grupę studentów WA w składzie:
 N. Arslan, Z. Górski, W. Ignatjew-Zielonka, R. Keller, P. Kowalec, M. Libuku, A. Nowosad, M. Pancewicz, J. Paszkot, A. Repalska, J. Smulek, H. Stefaniak, K. Wojtkowski, J. Wójcik
 pod kierunkiem: mgr inż. arch. Iwony Krawiec (Zakład Architektury Polskiej WAPW) oraz inż. arch. Moniki Rosteckiej.





LEGENDA:

-  USZKODZONY TYNK (ELEWACJE I PRZEKROJE)
WIDOCZNA PODBUDOWA PODŁOGI (RZUT)
-  ODSŁONIĘTA STRUKTURA ŚCIAN - CEGŁY
-  FRAGMENT NIEWIDOCZNY (ZASŁONIĘTY)
LUB NIEDOSTĘPNY
-  PEKNIĘCIA I ZARYSOWANIA
-  OPRACOWANE NA PODSTAWIE
ARCHIWALNEJ DOKUMENTACJI
-  P
PIEC ZACHOWANY - Z LAT 60-70 XX w.
-  ZP
PIEC ZNISZCZONY - Z LAT 60-70 XX w.
-  UKŁAD PODŁOGI - DESEK I DESZCZÓLEK

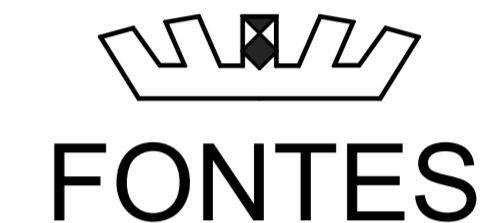
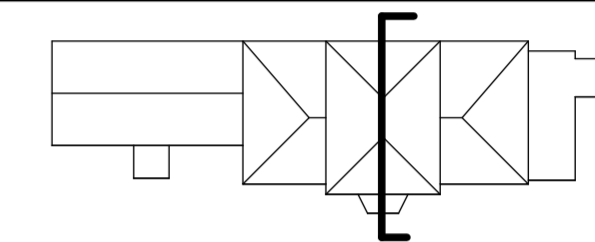

JEDNOSTKA PROJEKTOWA:
**FUNDACJA OCHRONY ZABYTKÓW I DZIEDZICTWA
 KULTURY "FONTES"**
 SARNY 21A, 08-504 UŁĘŻ
 oddział w Warszawie
 UL. PRZASNYSKA 6A, LOK 332, 01-756 WARSZAWA

INWESTOR:
**MIASTO STOŁECZNE WARSZAWA, BIURO MIENIA
 MIASTA I SKARBU PAŃSTWA, WYDZIAŁ MIENIA
 SKARBU PAŃSTWA, 00-613 WARSZAWA,
 UL. TYTUSA CHAŁUBIŃSKIEGO 8**

BRANŻA: ARCHITEKTURA

FAZA: INWENTARYZACJA ARCHITEKTONICZNA

ADRES:
 SOBIESZYŃ 142E, 08-504 SOBIESZYŃ,
 DZ. EW NR 1382/9,
 IDENTYFIKATOR DZIAŁKI
 061606_2.0009.1382/9

PROJEKT:
**INWENTARYZACJA ARCHITEKTONICZNO-BUDOWLNA
 BUDYNKU PAŁACU KICKICH W SOBIESZYŃNIE**

RYSUNEK: PRZEKRÓJ POPRZECZNY C-C

PROJEKTOWAŁ:	IMIĘ NAZWISKO	NR UPŁ.	PODPIS
projektował:	mgr inż. arch. Przemysław Alchimowicz	270/LBOKK/2021	
opracowała:	mgr inż. arch. Iwona Krawiec		
opracowała:	inż. arch. Monika Rustecka		

Data:	Skala:	Indeks:	Numer:	Revizja:
07.2022	1:50		Nr 9	

Inwentaryzacja wykonana w ramach zajęć akademickich "Praktyka inwentaryzacyjna" prowadzonych na Wydziale Architektury Politechniki Warszawskiej.
 Pomiary i rysunki wykonane w dniach 18-29.07.2022 r. przez grupę studentów WA w składzie:
 N. Arslan, Z. Górski, W. Ignatjew- Zielonka, R. Keller, P. Kowalec, M. Libuku, A. Nowosad, M. Pancewicz, J. Paszkot, A. Repalska, J. Smulek, H. Stefaniak, K. Wojtkowski, J. Wójcik
 pod kierunkiem: mgr inż. arch. Iwony Krawiec (Zakład Architektury Polskiej WAPW) oraz inż. arch. Moniki Rusteckiej.

